

Q: 日本一の規模と言われる阿蘇の草原。その維持管理に欠かせないのが、「野焼き」。阿蘇の草原が人によって焼かれるようになったのはいつ頃から？ (正解は記号一覧表の下)

- ①約100年前
- ②約1,000年前
- ③約10,000年前



A



家畜防疫対策

表記記号一覧

	誘導員		救護
	警備員		トイレ
	草原マーシャル		給水
	矢印看板		私的サポート可能場所
	石灰消毒場所		給食・ふるまい食
	ドロップバッグ		ロープ設置箇所

※天候等によりコース・通過時間が変更になる場合がございます。  
 ※試走はできません。  
 ※応援ポイント以外での応援はできません。

**ASO MILK FACTORY**  
**START** 0km 8:00  
**A1** 21km 第1開門 12:30

TOP通過予想 10:00

- SPONSORS -



A: ③約10,000年前

縮尺 1:25000





阿蘇のあちこちに祀られている「馬頭観音(ばとうかんのん)」はどんな神さま?  
 ①農家の人たちを守ってくれる神さま  
 ②馬泥棒を撃退してくれる神さま  
 ③家畜など動物たちを守ってくれる神さま (正解は記号一覧表の下)



**ASO MILK FACTORY**  
**START** 0km 8:00  
**A1** 21km 第1 関門 12:30

TOP通過予想 10:00

阿蘇市

**家畜防疫対策**

表記記号一覧

	誘導員		救護
	警備員		トイレ
	草原マーシャル		給水
	矢印看板		私的サポート可能場所
	石灰消毒場所		給食・ふるまい食
	ドロップバッグ		ロープ設置箇所

※天候等によりコース・通過時間が変更になる場合がございます。  
 ※試走はできません。  
 ※応援ポイント以外での応援はできません。

**国造神社 (応援NG)**  
**A2** 37km 第2 関門 15:30

TOP通過予想 11:30

**B-4** 10:00~15:00

**B-2** 9:30~14:30

**B-1** 9:30~14:30

**B-3** 10:00~15:00

**B-S1** 9:30~12:30

- SPONSORS -  
 杉養蜂園 McDonald's THE NORTH FACE ASO MILK



③家畜など動物たちを守ってくれる神さま

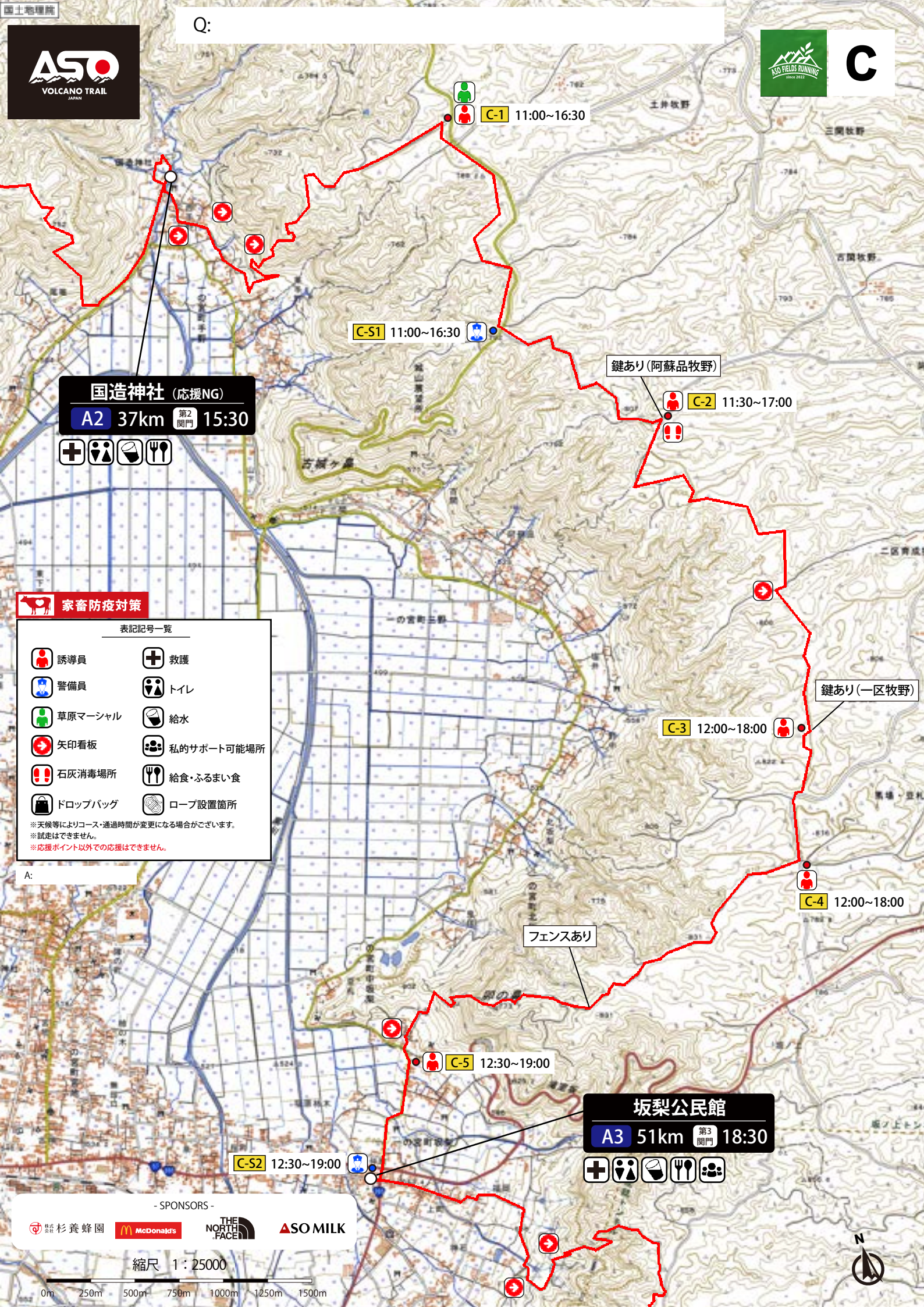

Q:

**国造神社 (応援NG)**  
**A2 37km 第2 関門 15:30**



**家畜防疫対策**

表記記号一覧

誘導員	救護
警備員	トイレ
草原マーシャル	給水
矢印看板	私的サポート可能場所
石灰消毒場所	給食・ふるまい食
ドロップバッグ	ロープ設置箇所

※天候等によりコース・通過時間に変更になる場合がございます。  
 ※試走はできません。  
 ※応援ポイント以外での応援はできません。

**C-1 11:00~16:30**

**C-S1 11:00~16:30**

鍵あり(阿蘇品牧野)  
**C-2 11:30~17:00**

**C-3 12:00~18:00**

鍵あり(一区牧野)

**C-4 12:00~18:00**

フェンスあり

**C-5 12:30~19:00**

**坂梨公民館**  
**A3 51km 第3 関門 18:30**

**C-S2 12:30~19:00**



縮尺 1:25000

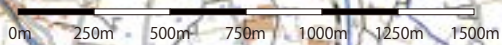



D

坂梨公民館

A3 51km 第3 関門 18:30

応援者用駐車場 (熊本NOK)

D-1 13:00~19:30

Q: 阿蘇の草原でゆったりと草を食(は)んでいる牛たち。この牛たちの性別は?

- ①ほとんどオス
- ②ほとんどメス
- ③オスとメスが半ずつ

(正解は記号一覧表の下)

D-S1 14:00~21:00

家畜防疫対策

表記記号一覧

- |  |         |  |            |
|--|---------|--|------------|
|  | 誘導員     |  | 救護         |
|  | 警備員     |  | トイレ        |
|  | 草原マーシャル |  | 給水         |
|  | 矢印看板    |  | 私的サポート可能場所 |
|  | 石灰消毒場所  |  | 給食・ふるまい食   |
|  | ドロップバッグ |  | ロープ設置箇所    |

※天候等によりコース・通過時間が変更になる場合がございます。試走はできません。

※応援ポイント以外での応援はできません。

A: ②ほとんどメス

- SPONSORS -



縮尺 1:25000





Q: 草の生えた斜面をよく見ると、シマシマもようが浮かび上がってくる。あれは何?  
 ①牛が作った牛道 ②野生動物が作ったけもの道 ③標高を示す等高線  
 (正解は記号一覧表の下)



E

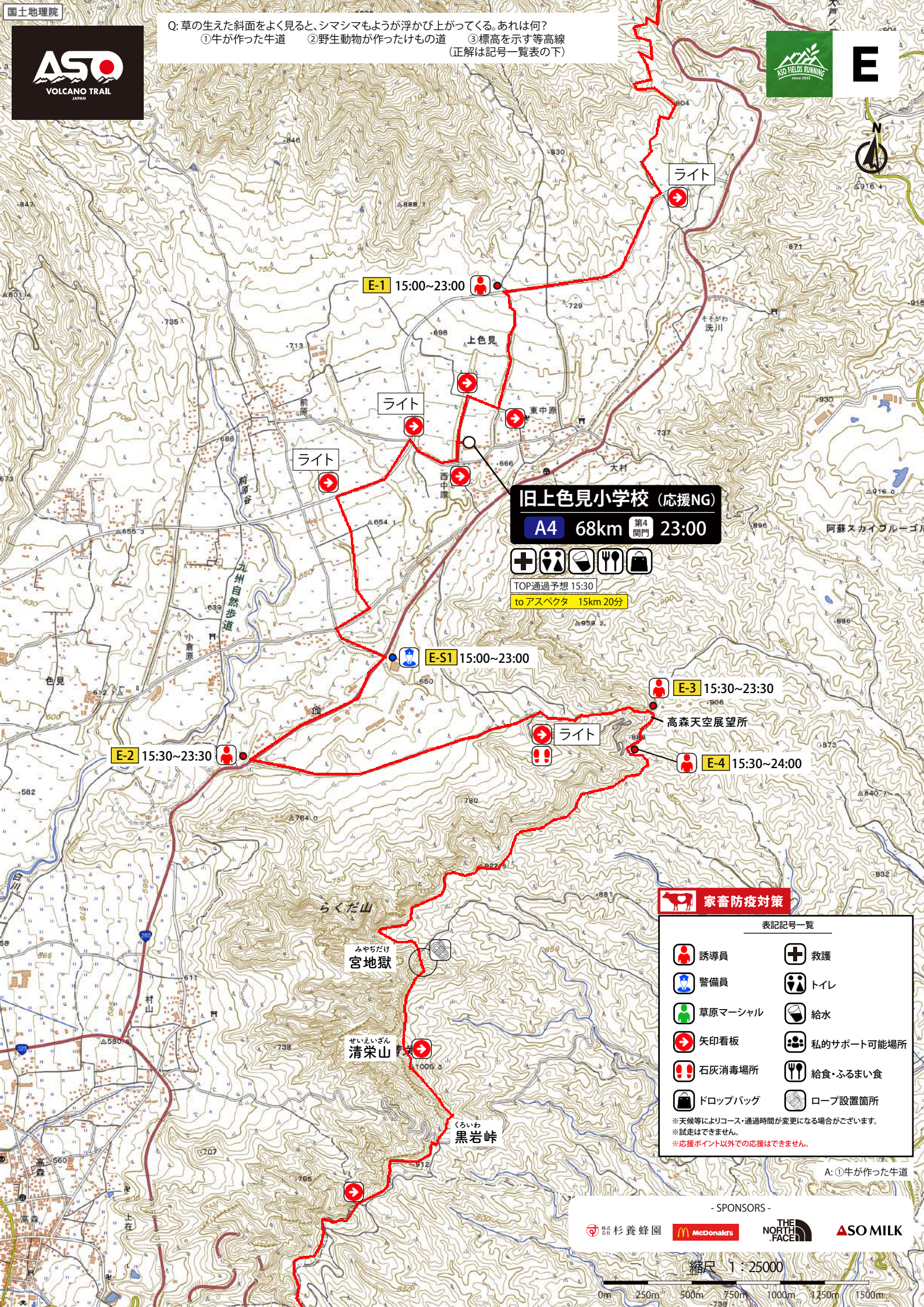

**旧上色見小学校 (応援NG)**  
**A4 68km 第4 関門 23:00**



TOP通過予想 15:30  
 to アスペクタ 15km 20分

**家畜防疫対策**

表記記号一覧

	誘導員		救護
	警備員		トイレ
	草原マーシャル		給水
	矢印看板		私的サポート可能場所
	石灰消毒場所		給食・ふるまい食
	ドロップバッグ		ロープ設置箇所

※天候等によりコース・通過時間が変更になる場合がございます。  
 ※試走はできません。  
 ※応援ポイント以外での応援はできません。

A: ①牛が作った牛道

- SPONSORS -



縮尺 1 : 25000



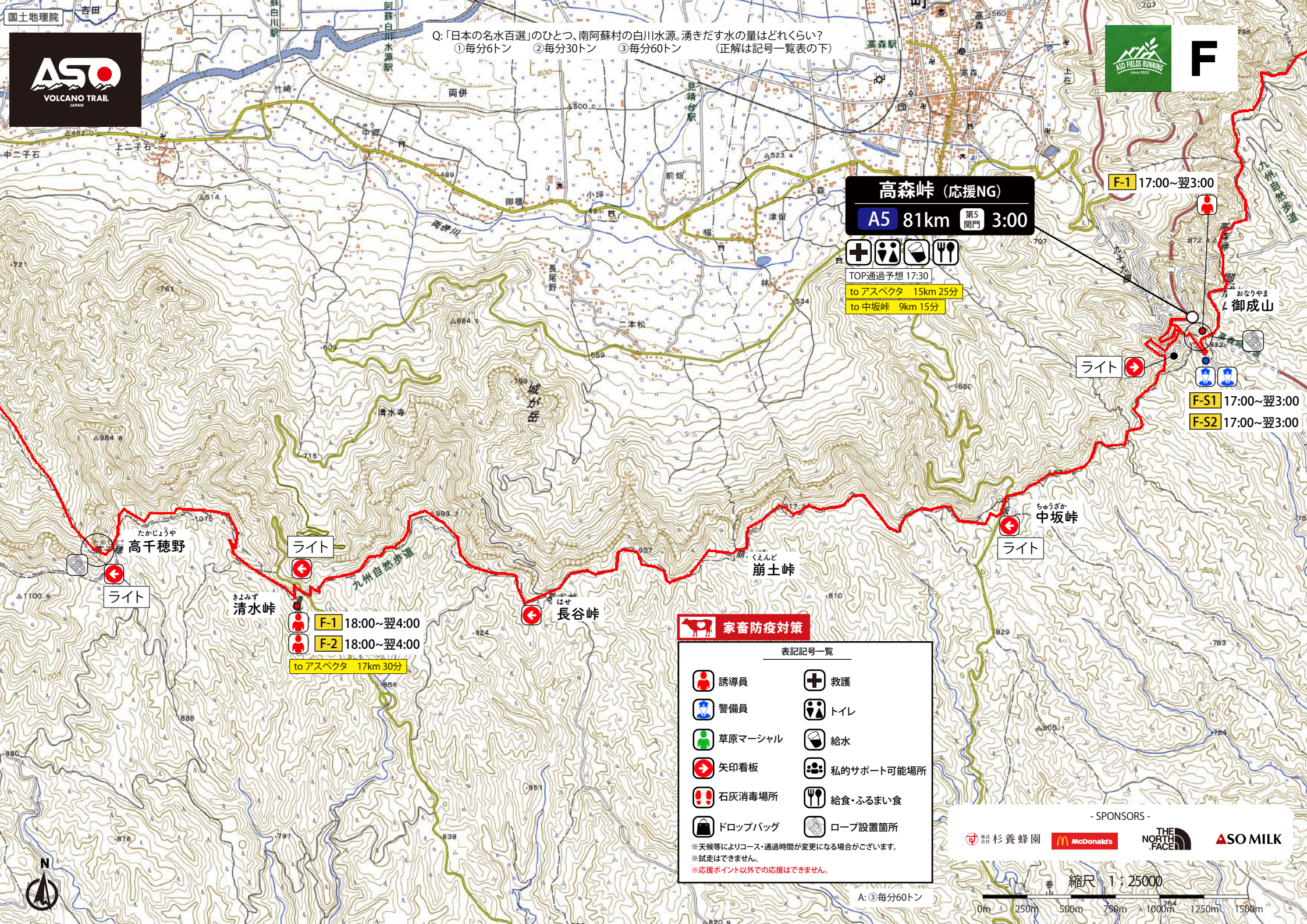

Q:「日本の名水百選」のひとつ、南阿蘇村の白川水源。湧きたす水の量はどれくらい?  
 ①毎分6トン ②毎分30トン ③毎分60トン (正解は記号一覧表の下)



**高森峠 (応援NG)**  
**A5 81km** 第5 関門 **3:00**



TOP通過予想 17:30  
 to アスペクタ 15km 25分  
 to 中坂峠 9km 15分

**F-1 17:00~翌3:00**

**F-S1 17:00~翌3:00**

**F-S2 17:00~翌3:00**

ライト

**F-1 18:00~翌4:00**

**F-2 18:00~翌4:00**

to アスペクタ 17km 30分

**家畜防疫対策**

表記記号一覧

誘導員	救護
警備員	トイレ
草原マーシャル	給水
矢印看板	私的サポート可能場所
石灰消毒場所	給食・ふるまい食
ドロップバッグ	ロープ設置箇所

※天候等によりコース・通過時間が変更になる場合がございます。  
 ※試走はできません。  
 ※応援ポイント以外での応援はできません。



A: ③毎分60トン

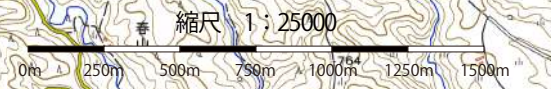



Q: 担い手が少なくなってきた野焼きで、地元の人を手伝う「野焼き支援ボランティア」。1年間のボランティア活動数(のべ活動人数)はどれくらい?  
 ①約500名 ②約2,500名 ③約5,000名  
 (正解は記号一覧表の下)



**アスペクタ**  
**FINISH 110km** 制限時間 **12:00**

TOPゴール予想 21:30  
 to 上色見 15km 20分 to 清水峠 17km 30分  
 to 高森峠 15km 25分 to 熊ゼミ 5km 10分

**熊本ゼミナル童夢館**  
**A6 94km** 第6 関門 **7:00**

TOP通過予想 19:30  
 to アスペクタ 5km 10分  
 to 清水峠 15km 30分

**家畜防疫対策**

表記記号一覧

	誘導員		救護
	警備員		トイレ
	草原マーシャル		給水
	矢印看板		私的サポート可能場所
	石灰消毒場所		給食・ふるまい食
	ドロップバッグ		ロープ設置箇所

※天候等によりコース・通過時間が変更になる場合がございます。  
 ※試走はできません。  
 ※応援ポイント以外での応援はできません。

じぞう 地藏峠  
**G-1** 20:30~翌11:30  
**G-S4** 20:30~翌11:30  
**G-S6** 20:30~翌11:30  
**G-S5** 20:30~翌11:30

ライト  
**G-2** 21:00~翌12:00

**G-S3** 19:30~翌7:30

**G-S1** 19:00~翌7:00

**G-S2** 19:00~翌7:00

- SPONSORS -

縮尺 1 : 25000  
 0m 250m 500m 750m 1000m 1250m 1500m

A: ②約2,500名